



14 Rue de la Boule d'Or  
10100 Romilly sur Seine

Tél: 03 25 24 33 33  
Port: 06 85 53 68 60  
Fax: 03 25 39 04 69

## Maison De Ville De 109 M<sup>2</sup> Proche Gare (ref. 3294)

99 000 €

Maison De Ville De 109 M<sup>2</sup> Proche Gare

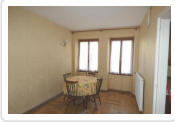

### Détail du bien

<b>Référence</b>	3294
<b>Ville</b>	Romilly/S/Seine
<b>Catégorie</b>	Maison De Ville
<b>Superficie du terrain</b>	170 m <sup>2</sup>
<b>Surface habitable</b>	109 m <sup>2</sup>
<b>Nombre de chambres</b>	3
<b>DPE (Diagnostic de ...)</b>	Vierge
<b>Prix</b>	99 000 €
<b>Taxe foncière</b>	1101 €

### Descriptif du bien

Couloir, cuisine carrelée aménagée, séjour (cloison) sur salon, cabinet de toilettes/WC, buanderie, accès au garage. A l'étage : palier, ancienne cuisine aménagée, 3 chambres, dressing avec placards, salle d'eau/WC. Double vitrage PVC et BOIS. Volets roulants manuels et électriques (à revoir). CH. CENTRAL GAZ.

### Notes

Agence de la Boule d'Or, 14 Rue de la Boule d'Or, 10 100 ROMILLY SUR SEINE

Tél: 03 25 24 33 33

Port: 06 85 53 68 60

E-mail: delabouledor@wanadoo.fr

Ouvert du lundi au samedi de 10h à 12h et de 15h à 19h