



14 Rue de la Boule d'Or
10100 Romilly sur Seine

Tél: 03 25 24 33 33
Port: 06 85 53 68 60
Fax: 03 25 39 04 69

Pavillon Independant De Plain Pied De 2007 De 136 M² (ref. 3169)

212 000 €



Détail du bien

Référence	3169
Ville	St Just Sauvage Proche
Catégorie	Pavillon De Plain Pied Independat
Superficie du terrain	3253 m ²
Surface habitable	136 m ²
Nombre de chambres	3
DPE (Diagnostic de ...)	D
Prix	212 000 €
Taxe foncière	939 €

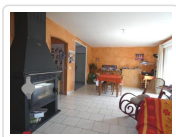

Descriptif du bien

Entrée avec placard, cuisine carrelée équipée de 15 m² semi-ouverte sur séj/salon carrelé de 38 m² poêle à bois, couloir desservant 4 chbres de 11.50 m² à 15.70 m², SDB +DOUCHE, 2 WC, buanderie. Dble vitrage PVC et volets roulants. CH. ELECTRIQUE + POELE A BOIS. Terrasse 35 m² store banne. DPE en D - Gaz à effets de serres : A avant le 1ier juillet 2021

Notes

Agence de la Boule d'Or, 14 Rue de la Boule d'Or, 10 100 ROMILLY SUR SEINE

Tél: 03 25 24 33 33

Port: 06 85 53 68 60

E-mail: delabouledor@wanadoo.fr

Ouvert du lundi au samedi de 9h30 à 12h00 et de 14h30 à 18h30